



主催／公益社団法人自動車技術会
展示会運営事務局／株式会社大成社

出展対象

- ・ 創立10年以下のスタートアップ企業
- ・ 大学研究者、学内ベンチャー、教育機関等

2025 NAGOYA パッケージプラン

スタートアップ・アカデミアパック

Welcome!
Start-up Company!
Academic lab!

新技術を探しています

あなたの新しい発想を披露してみませんか？



人とくるまのテクノロジー展 2025 NAGOYA
Automotive Engineering Exposition 2025 NAGOYA

7/16^{MON} 17^{TUE} 18^{WED}
Aichi Sky Expo

7/9^{WED} - 30^{WED}
ONLINE STAGE 2



Welcome! Start-up Company! Academic lab!

開催概要

主催 公益社団法人自動車技術会

人とくるまのテクノロジー展 2025 NAGOYA

会 期 2025年7月16日(水)・17日(木)・18日(金)
10:00 ~ 17:00

会 場 Aichi Sky Expo (愛知県国際展示場)
展示面積 20,000 m²予定

開催規模 約350社、約800小間(見込み)

来場登録者数 約30,000人(見込み)

来場登録 無料・完全登録制

来場対象 自動車・部品・車体メーカーの設計/
研究/実験/開発の技術者・研究者、
生産技術・品質管理/技術管理/購買
部門の担当者、公的研究機関の技術
者・研究者、自動車周辺企業の技術
関係者、大学/専門学校/工業高校
の教職員・学生など

人とくるまのテクノロジー展 2025 ONLINE STAGE 2

会 期 2025年7月9日(水) ~ 7月30日(水)

会 場 オンライン展示会 Web サイト

出展申込～出展決定

▼ 公式サイトから出展申込

▽ 展示会運営事務局が申込内容を確認

▼ 展示会運営事務局より承認のご連絡

▽ 出展決定

▼ 出展準備

*本プランはスタートアップ企業、大学研究室をバックアップする為のプランです。

趣旨に沿わないと主催が判断した際には、本プランでのご出展をお断りする場合がございます。

*本プランでの出展申込は予告なく締切の場合がございます。

出展準備～開催

3月

12日[水] ONLINE STAGE 2 出展社説明会（オンデマンド式動画公開）

26日[水] NAGOYA 出展社説明会（オンデマンド式動画公開）
ONLINE STAGE 2 出展社ページ原稿入力開始予定
オプションアイテム・備品レンタル 申込開始

4月

5月

下旬 出展社発送物を発送予定 (DM・出展社バッジフォルダ・搬入出車両証等)
オプションアイテム・備品レンタル 申込期限

6月

10日[火] プレゼンステージ原稿 提出期限

7月

9日[水] 人とくるまのテクノロジー展 2025 ONLINE STAGE 2 開幕

14日[月] 人とくるまのテクノロジー展 2025 NAGOYA 搬入日 1日目

15日[火] 搬入日 2日目

16日[水] 人とくるまのテクノロジー展 2025 NAGOYA 開催日 1日目

17日[木] 開催日 2日目

18日[金] 開催最終日・撤出 / 撤去

30日[水] 人とくるまのテクノロジー展 2025 ONLINE STAGE 2 閉幕

出展料金の請求について

出展料金 支払期限 2025年5月30日(金)

展示会運営事務局(株)大成社が電子請求書を発行し、担当者様宛に送信いたします。支払期限までに指定の銀行へお振込ください。銀行振込以外でのお支払いはお受けできません。また、振込手数料は自社にてご負担ください。

期 限	キャンセル料
2025年 2月 22日(土)～2025年 3月 25日(火)	出展料金の 50%
2025年 3月 26日(水)以降	出展料金の 100%

出展を取り消すまたは小間面積を縮小する場合は、書面にて展示会運営事務局に通知してください。出展規約に基づき、左記の通り解約料・変更料が発生いたします。

こんなお悩みありませんか？

研究内容を業界に
広めるチャンスがない



共に商品開発を担う
パートナーを探している



自社の開発内容を
業界関係者に
評価してもらいたい



展示会出展のための
コスト捻出が難しい



パッケージプランで
お悩み解決！

スタートアップ・アカデミアパック

通常 ¥530,200 (税込) 相当^{*}が

¥187,000 (税込) [賛助会員・会員外一律価格]

出展
スペース



ブース
装飾



専門
エリア



プレゼン
ステージ



オンライン
展示会

ECONOMY プラン



注目度UP!

技術PR!

事前告知可能!

* 通常出展例：[1小間 ¥330,000] + [ユニットシステムブース¥145,200] + [オンライン ECONOMYプラン ¥55,000] = 合計 ¥530,200 相当 (賛助会員価格)

※ プレゼンステージは通常出展に同等のオプションがない為、計算から除外

スタートアップ・アカデミアパック限定 プレゼンステージとは？



20分間のプレゼンタイムで 貴社技術・研究成果をアピール！



▲ 2024年 実施の様子
立ち見が出るほどの盛況ぶりでした！



無料

1 枠 20 分

例年、出展社・来場者ともに高評価をいただいております。

スタートアップ・アカデミアパック限定のコンテンツは、新たなつながりを得るまたとないチャンスです！

スタートアップ・アカデミアパック ブース基本構成詳細

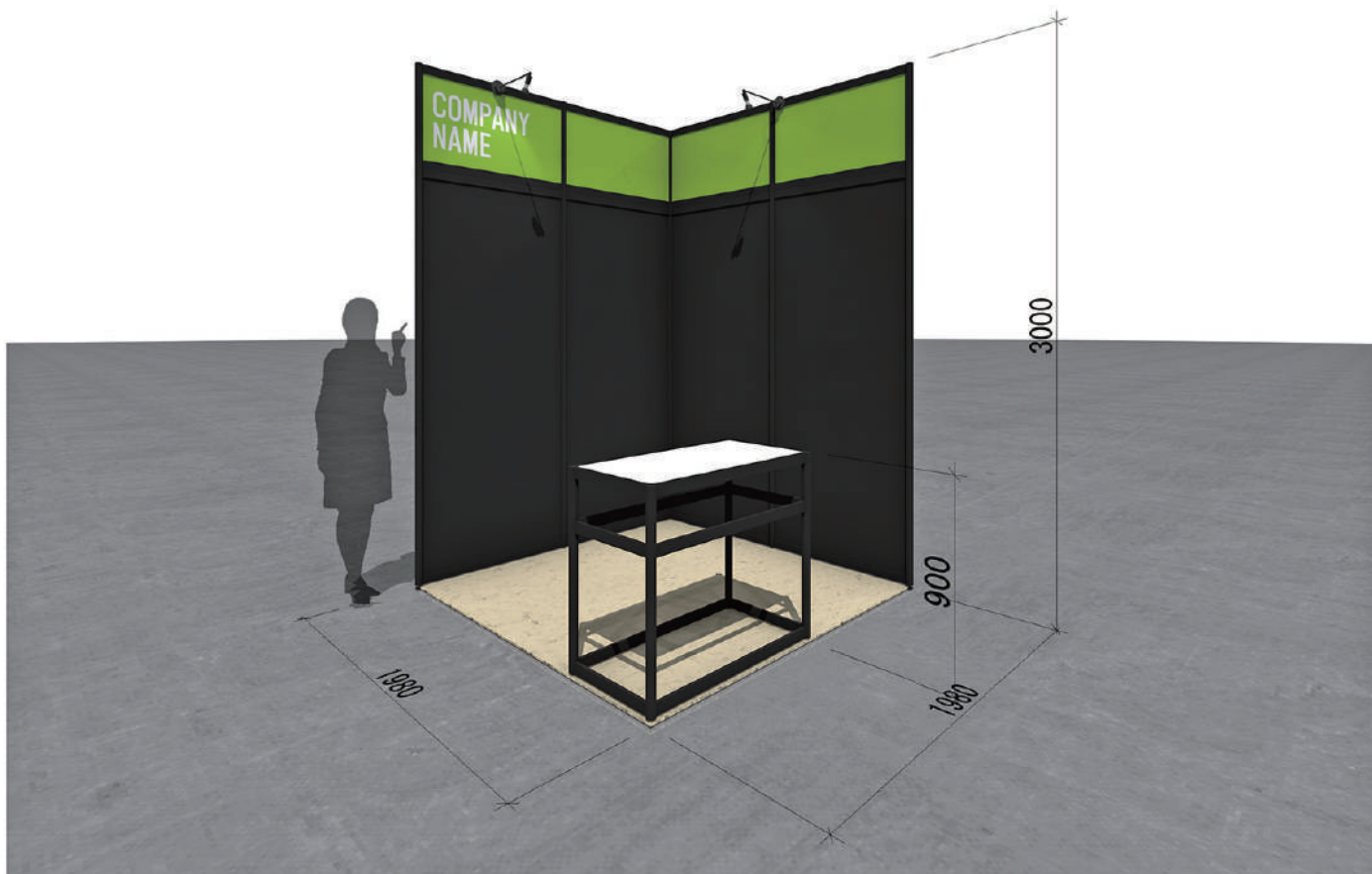

スタートアップ・アカデミアパック

(自動車技術会 賛助会員・会員外一律価格)

1小間 W1980×D1980×H3000mm

¥187,000 (税込)

◆展示ブース

- ・基礎壁面 + 一部カラーシート
- ・床パンチカーペット
- ・スポットライト×2
- ・社名板×1
- ・展示台(W990×D495×H900mm)×1
- ・1次側電気供給費/電気使用料
- ・2口コンセント(500W)×1

◆プレゼンステージ

- ・1枠 20分間

◆オンライン展示会

◇ECONOMYプラン

- ・カテゴリエリアバナー(社名のみ)
- ・リアル展示会ブース紹介文
- ・お問合せフォーム

展示イメージ参考 (2024年実施の様子)



スタートアップ・アカデミアパック オンライン展示会 エコノミープラン詳細



オンライン展示会 出展社一覧ページ

- ・カテゴリエリアバナー [社名のみ]

出展社ページ

- ・リアル展示会ブース紹介文
- ・お問合せフォーム

UP
GRADE

オンライン展示会プランのアップグレード

もっと多くのコンテンツを掲載したい！

事前PRに力を入れたい！

そんな場合は有料でオンライン展示会プランのアップグレードも可能です。

	賛助会員価格	会員外価格
LIGHTプランへ アップグレード	+ ¥165,000 (税込)	+ ¥165,000 (税込)
STANDARDプランへ アップグレード	+ ¥330,000 (税込)	+ ¥385,000 (税込)
PREMIUMプランへ アップグレード	+ ¥588,500 (税込)	+ ¥643,500 (税込)

各プランの内容詳細については、
下記をご確認ください。

https://aee.expo-info.jsae.or.jp/pdf/AEE20250_PriceList.pdf



スタートアップ・アカデミアパック 出展に際しての留意事項・禁止事項 FAQ

壁面カラーシート / カーペット / 社名板 (フォント等) は変更できますか？

パッケージプランの為、個社ごとの壁面カラーシート / カーペットカラー / 社名板フォントの変更は承っておりません。

壁面に掲示する説明パネルの追加発注や持ち込みはできますか？

壁面の黒いエリアには追加掲示が可能です。有料オプションでパネルの追加を承ります。持ち込みパネルでの掲示も可能です。ただし、説明パネル等の取付は、チェーンで吊るしたり両面テープにて取付けてください。両面テープは布製のものに限りです。壁面にシートやテープの粘着が残ってしまった場合には、別途費用をご請求させていただくことがございますので、ご注意ください。

展示台は固定されていますか？ 展示台の移動や追加は可能ですか？

固定ではありません。展示台の位置は、ブース内であればご自由に配置が可能です。移動する場合は、自社ブース内に収めて配置して下さい。

ブース構成の中から不要なものは取り除けますか？

付属の展示台は撤去も可能です。撤去を希望される場合は、事前に展示会運営事務局までお申し付けください。ただし費用の減額はございません。

脚立をレンタルすることは可能ですか？

搬入日・撤去日ともに有料にて貸出が可能です。
レンタルをご希望の場合は、【施工事務局】 hito-kuruma2025nagoya@murayama.co.jp までご連絡ください。



スタートアップ・アカデミアパック専用プレゼンステージをご用意します。
最長20分間のプレゼンを通じ、展示ブース・出展社情報ページでは伝えきれない
技術情報を来場者に訴求できるこの機会をぜひご活用ください。



※プレゼンステージ設置イメージ

1枠 20分 (質疑応答を含む)

現地出展エリア内にプレゼンステージを設置します。
1日1回のプレゼンタイムで、来場者へ向けてダイレクトに
自社技術・研究成果をアピールすることが可能です。

聴講者データは後日展示会運営事務局より各社へ納品します。



スタートアップ・アカデミアパック プレゼンステージ留意事項・禁止事項 FAQ

プレゼンステージの登壇は必須ですか？

必須ではありませんが、パックに含まれます。
情報発信の機会としてご好評をいただいておりますので是非ご活用ください。

発表内容に合わせた資料を用意し、配布してもよいですか？

ご用意いただいた資料はお配りいただいて構いません。
その際に配布は必ず自社でご対応いただくようお願いいたします。

発表スケジュールはいつ頃決まりますか？ 発表日時のリクエストは可能ですか？

発表スケジュールは6月上旬ごろ決定予定です。
発表日時のリクエストは承れません。予めご了承ください。

聴講者データは収集・提供されますか？

現地で展示会運営事務局スタッフがQRコードリーダーで読み取り、後日エクセルデータにて納品いたします。

発表枠の追加は可能ですか？

参加枠に限りがございますので、参加企業が決定次第、追加枠のご案内をさせていただきます。

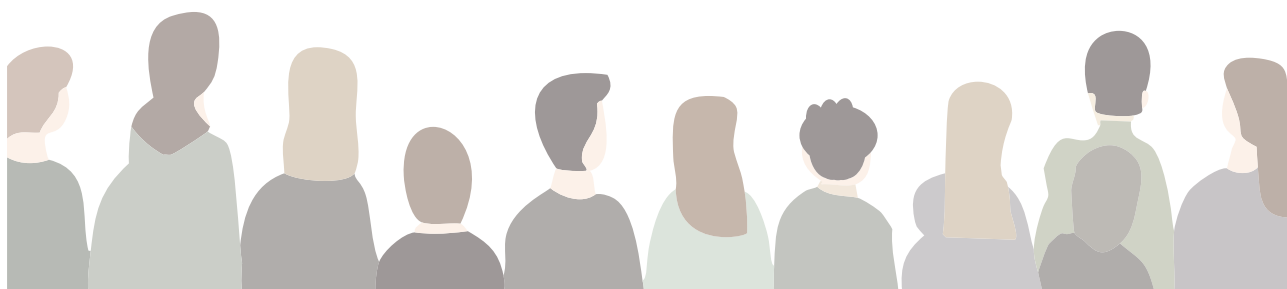

発表用原稿

提出×切 **6月10日(火)**



データ形式 Power Pointデータ [縦横比 16:9サイズ]
提出先  exhib-expo@taiseisha.co.jp

展示会運営事務局へメールでご送付ください。



オプションメニューは、3/26(水)より 出展社マイページにてお申込みが可能になります。

備品のレンタル

申込期限：5月30日(金)

自社ブース内に収めて配置して下さい。

<p>L1 応接ラウンジセット</p>  <p>¥13,970 (税込)</p>	<p>L2 ソファセット</p>  <p>¥16,500 (税込)</p>	<p>L3 ハイカウンターセット</p>  <p>¥20,900 (税込)</p>	<p>L4 ハイカウンター 白/黒</p>  <p>600φ×H1,000 ¥9,460 (税込)</p>
<p>L5 受付カウンター</p>  <p>W900×D450×H930 ¥13,970 (税込)</p>	<p>L6 折りたたみイス</p>  <p>¥825 (税込)</p>	<p>L7 カフェチェア</p>  <p>A レッド B' ネイビーブルー C ベージュ ¥4,895 (税込)</p>	<p>L8 カウンターチェア</p>  <p>¥4,895 (税込)</p>
<p>L9 貴名受け</p>  <p>¥2,090 (税込)</p>	<p>L10 カタログスタンドA</p>  <p>A4×6段 / A4×12段 / B4×12段 ¥7,590 (税込)</p>	<p>L11 カタログスタンドB</p>  <p>A4サイズ×4段 ¥16,940 (税込)</p>	<p>L12 ポールパーティション</p>  <p>ポール チェーン ¥1,650 (税込) ¥330/m (税込)</p>
<p>L13 ガラスショーケース (照明/鍵付)</p>  <p>1社1台まで W1,500×D600×H920 ¥22,000 (税込)</p>	<p>L14* LEDライトパネルボード</p>  <p>A1 ¥27,500 A2 ¥22,000 A3 ¥16,500 グラフィックフィルム A1 ¥16,500 A2 ¥14,850 A3 ¥10,780 (税込)</p>	<p>L15 パネルスタンド</p>  <p>¥7,590 (税込)</p>	<p>L16 イーゼル</p>  <p>¥6,600 (税込)</p>
<p>L17 白布</p>  <p>W1,400×L2,400 ¥1,650 (税込)</p>	<p>L18 テーブル</p>  <p>W1,800/1,500/1,200/900×D600 W1,800/1,500×D450 【H700共通】 ¥4,950 (税込)</p>	<p>L19* 貸鉢</p>  <p>A (小鉢) ¥2,750 (税込) B (大鉢) ¥6,160 (税込)</p>	<p>L20 スチールラック</p>  <p>W900×D450×H1,800 ¥8,470 (税込)</p>

※L13、L14 コンセント等は含まれておりません。「電灯・電力に関する申込み」にてお申込みください。

※ L14 原稿作成が必要な場合は別途料金が発生いたします。

※ L19 貸鉢の運搬費は別途発生いたします。

※ 設営・会期中のお申込は、在庫状況により別途運搬費が発生する場合がございます。

備品のレンタル

映像・音響機器関係備品のレンタル

申込期限：5月30日(金)

自社ブース内に収めて配置して下さい。

<p>1 液晶ディスプレイ 32インチ</p>  <p>¥85,800 (税込)</p>	<p>2 液晶ディスプレイ 42インチ</p>  <p>¥93,500 (税込)</p>	<p>3 液晶ディスプレイ 50インチ</p>  <p>¥118,470 (税込)</p>	<p>4 液晶ディスプレイ 65インチ</p>  <p>¥140,800 (税込)</p>
<p>5 モニタ用自立スタンド</p>  <p>A:32~50インチ用 ¥14,300 (税込) B:65インチ用 ¥16,500 (税込)</p>	<p>6 ブルーレイ / DVD プレーヤ</p>  <p>¥13,200 (税込)</p>	<p>7 デジタルサイネージプレーヤ</p>  <p>¥19,800 (税込)</p>	

※モニターは通常卓置きとなりますが、自立式スタンドの組合わせの他、壁面取付も可能です。この場合、壁面に取付用の加工等が発生する場合がありますので、別途【施工事務局】ムラヤマまでお問合せください。

※パソコンなどを接続する場合はHDMI端子となります。

※ノートPCなど他機種のリースも行っておりますので、お問合せください。

※コンセント等は含まれておりません。「電灯・電力に関する申込み」にてお申込みください。

※USB挿入による出力の場合は、別途サイネージプレーヤが必要です。

※モニター本体再生可能動画データ形式：MP4 / WMV / MOV (USBメモリをご持参下さい。)

ただしデータ形式によって再生不可の場合もあります。その場合は、別途サイネージプレーヤが必要です。

説明パネルの作成

申込期限：5月30日(金)

自社ブース内に収めて配置して下さい。

展示品の説明から、会社案内、企業の取組等、来場者に分かりやすく説明する大切な展示ツールです。

打合せ・作成・現場設置まで施工事務局ならではのスムーズで一貫性のある対応を行ってまいります。

パネルデザインデータをご支給にて作成の場合

- ・サイズ：右表参照
- ・アルミフレーム仕上げ(吊下用リング付)
- ・表面はドライマウント仕上げ(油性インクあるいはラミネート加工)

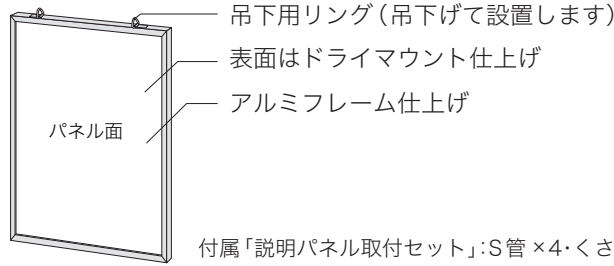

付属「説明パネル取付セット」：S管×4・くさり 1m×2

A1-size	¥21,780 (税込)
A2-size	¥17,050 (税込)
B1-size	¥27,500 (税込)
B2-size	¥19,800 (税込)

※サイズ表以外の特注サイズの製作も可能です。

パネルデザインデータの新規デザインにて作成の場合

データ送付期限：6月13日(金)

- 基本デザイン費用：¥18,700 (税込)～/1枚
※表組作成・写真データ加工・データコンバート(変換)等
- 新規イラスト作成・レンタルポジ利用等は、別途ご相談ください。

※製作させていただいたパネルは会期終了後にお持ち帰りいただけます。その際の梱包作業は別途有料となります。設営前までにお申込ください。ムラヤマでの保管引き取りは承っておりません。



人とくるまのテクノロジー展 2025 特別パック出展申込サイト

https://aee.expo-info.jsae.or.jp/ja/nagoya/call_for_exhibitors/

ATTENTION ▲

本紙はスタートアップ・アカデミアパック出展のみを対象としたご案内です。出展に関する基本的なルール・注意事項・禁止事項等については、出展申込時の出展規約及び、出展が確定した後に出展社へ公開する出展社説明会動画・出展の手引きを必ずご確認ください。

パッケージ出展に関するお問合せ

☎ 03-5542-0811

✉ exhib-expo@taiseisha.co.jp

【展示会運営事務局】

株式会社大成社

東京都中央区新富 1-15-3 新富ミハマビル

レンタル備品等に関するお問合せ

メールでのお問合せがスムーズです

☎ 03-6221-1960

✉ hito-kuruma2025nagoya@murayama.co.jp

【施工事務局】

株式会社ムラヤマ

東京都江東区豊洲 3-2-24 豊洲フォレシア